

Gleisstandhaltungsplanung, Rheinhafen Weil am Rhein

**Bauherr:** Rheinhafen Weil am Rhein  
**Auftraggeber:** Rheinhafen Weil am Rhein  
**Beschreibung:** Sanierungs- und Instandhaltungsplanung  
**Ort:** Hafen Weil am Rhein, Deutschland  
**Erbrachte Leistungen:** Bestandsaufnahme Gleisanlagen, Oberbauinspektion und Zustandsbeurteilung, Gleisgeometrische Prüfung, Weicheninspektion, Erstellung eines Sanierungsplanes, Instandhaltungsplan, Ausschreibung von Bauleistungen

Track maintenance planning, Rhine port Weil am Rhein

**Client:** Rhine harbor Weil am Rhein  
**Employer:** Rhine harbor Weil am Rhein  
**Description:** Restoration and maintenance planning  
**Location:** Habor Weil am Rhein, Germany  
**Work performed:** Stocktaking of all railway tracks and parts, permanent way Inspection and Condition Assessment, examination of track geometry, turnout inspection, preparation of a reorganisation plan, maintenance plan, tendering of construction works

planification de la maintenance, le port du Rhin à Weil am Rhein

**Maitre d'ouvrage** Port du Rhin Weil am Rhein  
**Donneur d'ordre** Port du Rhin Weil am Rhein  
**Description:** Planification de la remise en état et de la maintenance  
**Lieu:** Port Weil am Rhein, Allemagne  
**Services fournis:** L'inventaire systèmes de voie, Inspection et diagnostique de L'état de la voie, Géométrie de la voie, Contrôle des embranchements, préparation d'un plan de réorganisation, plan de maintenance, appel d'offres des travaux de construction



**Gleis 1**  
 Erläuterungen zur überschlägigen Ermittlung der Kosten  
 als Grundlage und Entscheidungsgrundlage zur Kostenschätzung dient der Kostengruppenkatalog der DB AG. Dieser beruht auf der Statistik der DBV 2016 "Kosten im Hochbau" und enthält sämtliche Kostengruppen dieser DBV.  
**Abschnitt 1: Weiche EW49-190-1.9**

Maßnahme	Einheitspreis	SOFORT		KURZFRISTIG		MITTLERFRISTIG		LANGFRISTIG	
		Menge	Einheit	Menge	Einheit	Menge	Einheit	Menge	Einheit
<b>WEICHE</b>			4.524,00						
Weichenverstellung	10.204,70	1,00	pausch	0,00	0,00	0,00	0,00	0,00	0,00
Zugspannungsbügel	18.200,00	0,00	pausch	0,00	1,00	pausch	18.200,00	0,00	0,00
Handarbeit überbaut	238,41	1,00	pausch	0,00	0,00	0,00	0,00	0,00	0,00
Handarbeit unterbaut	200,00	0,00	pausch	0,00	0,00	0,00	0,00	0,00	0,00
Stahlbetondecke	38,00	1,00	Stk	0,00	0,00	0,00	0,00	0,00	0,00
Planieren, Stigraus	1.222,07	0,250	m³	0,00	0,250	0,00	0,00	0,250	m³
Abfalltransport max.	200,00	0,00	Stk	0,00	0,00	0,00	0,00	0,00	Stk
Radfahrer max.	300,00	0,00	Stk	0,00	0,00	0,00	0,00	0,00	Stk
Arbeitsunterbrechung	239,71	1,00	pausch	0,00	0,00	0,00	0,00	0,00	pausch
Schienenwechsel	177,00	0,00	m	0,00	0,00	0,00	0,00	0,00	m
Schienenwechsel	50,00	25,00	m	0,00	0,00	0,00	0,00	0,00	m
Arbeitsunterbrechung	30,00	0,00	m	0,00	0,00	0,00	0,00	0,00	m
Behälter ausbessern	80,00	0,00	m	0,00	0,00	0,00	0,00	0,00	m
Handwerk herstellen	15,00	0,00	m	0,00	0,00	0,00	0,00	0,00	m
Schienenlänge festl.	249,70	0,00	Stk	0,00	0,00	0,00	0,00	0,00	Stk
Vegetation beseitigen	90,00	0,50	pausch	0,00	0,00	0,00	0,00	0,00	pausch
<b>Gesamte Abschn. 1</b>			4.524,00		18.200,00		0,00		0,00

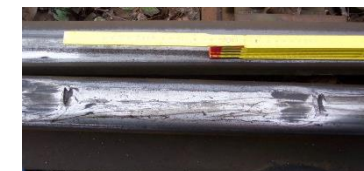

- planning
- services
- development
- controlling
- supervision

